Aplikasi Activity Scheduler

Nama : Lalu Ahmad Purwadi

Nim : F1D02310115

Kelas : Pemrograman Visual C

Judul : Activity Scheduler

1. DESKRIPSI APLIKASI

   Activity Scheduler merupakan aplikasi berbasis desktop yang dibuat menggunakan Python dan PySide6. Aplikasi ini digunakan untuk membantu pengguna dalam mengelola dan menjadwalkan aktivitas harian secara terstruktur, Pengguna dapat menambahkan, mengedit, menghapus, dan melihat daftar aktivitas yang tersimpan dalam database SQLite.

2. Tujuan Project

   Tujuan dari pembuatan aplikasi ini adalah:

   - Menerapkan konsep GUI menggunakan PySide6
   - Mengintegrasikan database SQLite
   - Menerapkan konsep Separation of Concerns (SoC)
   - Membuat aplikasi yang interaktif dan user-friendly

3. STRUKTUR PROJECT (SoC)

   Project ini menggunakan arsitektur MVC (Model-View-Controller) sebagai bentuk dari Separation of Concerns.

   Penjelasan:

   3.1 View (UI):

   Menampilkan tampilaln aplikasi kepada pengguna contoh: "`main_window.py`, `activity_dialog.py`"

   3.2 Controller

   Mengatur logika aplikasi dan validasi contoh : `activity_controller.py`

   3.3 Model

   Mengelola database dan query contoh: database,py

   3.4 Styles

   Untuk mengatur tampilan visual dengan QSS contoh: style.qss

4. DESAIN DATABASE

   Aplikasi menggunakan database SQLite dengan tabel activities.

   Struktur tabel:

   - id (Primary Key)
   - nama
   - kategori
   - tanggal
   - waktu_mulai

- waktu_selesai
- prioritas
- deskripsi
- lokasi
- created_at

5. FITUR UTAMA

Fitur utama dalam aplikasi ini meliputi:

- Menambahkan data aktivitas
- Mengedit data aktivitas
- Menghapus data aktivitas
- Menampilkan data dalam bentuk tabel
- Filter berdasarkan tanggal dan kategori
- Validasi input data
- Penyimpanan data secara persisten menggunakan SQLite

6. Screenshot

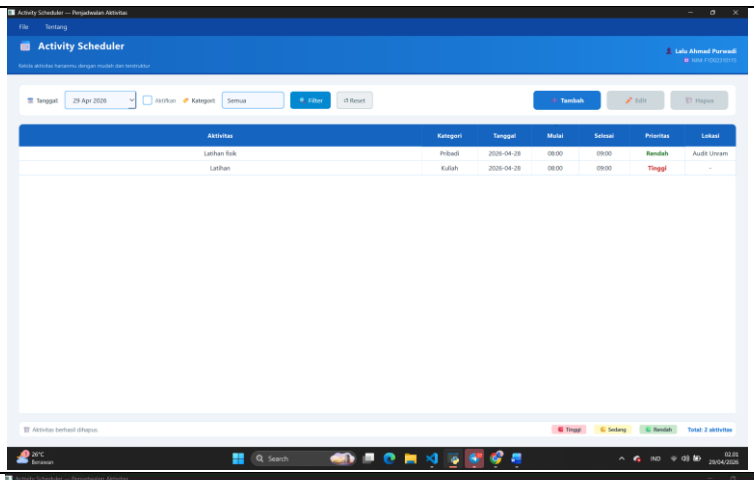

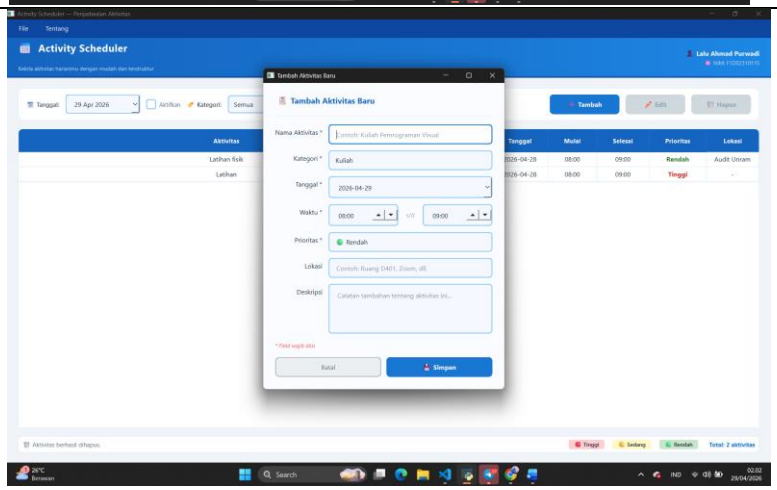

7. Link Youtube
   https://youtu.be/MWeKyALJrcQ?si=i_tS3_4Cczc4RIp4
8. Link Github
   https://github.com/purwadi25/pv26-miniproject-Activity-Scheduler-F1D02310115/tree/main